

**EDITAL DE CONVOCAÇÃO DE ASSEMBLEIA GERAL EXTRAORDINÁRIA DA ASSOCIAÇÃO
FILANTRÓPICA NOVA ESPERANÇA – AFNE**

A Diretora Presente da **ASSOCIAÇÃO FILANTRÓPICA NOVA ESPERANÇA – AFNE**, convoca todos os associados para Assembleia Geral da **AFNE** a ser realizada na Filial de Campos dos Goytacazes, na Rua Dr. Felipe Ueber nº 423, Parque Califórnia, Campos dos Goytacazes, Rio de Janeiro-RJ, no dia 24 de setembro de 2022, às 11:00 horas, para deliberar sobre a seguinte pauta:

1. Eleição dos membros da Diretoria (art. 27, "b" do Estatuto Social);
2. Eleição do Conselho Fiscal (art. 27, "b" do Estatuto Social).

Handwritten signature
R.T.D.P.J.

Rio de Janeiro, 16 de setembro de 2022.

Claudia Marta P. de Souza

Claudia Marta Pessanha de Souza
Diretora Presidente

Handwritten signature

Multiple handwritten signatures and initials

Filial
Rua Doutor Felipe Uebe, 423
Parque Califórnia
Campo dos Goytacazes - RJ

Matriz
Alameda Santos, 2313
Edifício Jorge Azem
(2º, 3º e 6º andares)
Cerqueira César
São Paulo - SP

Filial
Avenida Marechal Câmara, 160
Sala 1433
Centro
Rio de Janeiro - RJ

LISTA DE PRESENÇA

ASSEMBLEIA GERAL EXTRAORDINÁRIA – 24 de setembro de 2022.

Handwritten signature and stamp: R.T.D.P.J.

Associados Efetivos	Assinatura
Adriana Lopes Machado Costa	<i>Adriana Lopes Machado Costa</i>
Ana Paula de Souza Amaral	<i>Ana Paula de Souza Amaral</i>
Barbara Soares Valente	<i>Barbara Soares Valente</i>
Claudia Machado Petteuserm Teixeira	<i>Claudia Machado Petteuserm</i>
Claudia Marta Pessanha de Sousa	<i>Claudia Marta Pessanha de Sousa</i>
Cleber da Conceição Plaza	<i>Cleber da Conceição Plaza</i>
Edson Nogueira da Silva	<i>Edson Nogueira da Silva</i>
Eduardo Cássio Fernandes	<i>Eduardo Cássio Fernandes</i>
Eveline Kikunaga	<i>Eveline Kikunaga</i>
Fabiana Couto Carvalho	<i>Fabiana Couto Carvalho</i>
Fabio Chancaio Correia	<i>Fabio Chancaio Correia</i>
João Roberto P. Das Neves	<i>João Roberto P. Das Neves</i>
Jorge Luiz Barbosa Júnior	<i>Jorge Luiz Barbosa Júnior</i>
Lucas Silva Sartori	<i>Lucas Silva Sartori</i>
Luiza Pessanha Machado	<i>Luiza Pessanha Machado</i>
Marcelo Ferreira Pinto	<i>Marcelo Ferreira Pinto</i>
Nathalia Matoso de Vasconcelos	<i>Nathalia Matoso de Vasconcelos</i>
Rafaela Moreira Affonso	<i>Rafaela Moreira Affonso</i>
Renan de Matteo Sartori	<i>Renan de Matteo Sartori</i>
Roberto Andrade Simões	<i>Roberto Andrade Simões</i>
Roger Aires de Paula	<i>Roger Aires de Paula</i>
Sergio Pessanha Viana	<i>Sergio Pessanha Viana</i>
Vitor de Brito Pereira	<i>Vitor de Brito Pereira</i>

Claudia Marta P. de Souza
Claudia Marta Pessanha de Souza
Presidente da Assembleia

Jorge Luiz Barbosa Junior
Jorge Luiz Barbosa Junior
Secretário

Filial
Rua Doutor Felipe Uebe, 423
Parque Califórnia
Campo dos Goytacazes - RJ

Matriz
Alameda Santos, 2313
Edifício Jorge Azem
(2º, 3º e 6º andares)
Cerqueira César
São Paulo - SP

Filial
Avenida Marechal Câmara, 160
Sala 1433
Centro
Rio de Janeiro - RJ

Handwritten signatures and initials scattered at the bottom of the page.

ASSEMBLEIA GERAL EXTRAORDINÁRIA DE 24 DE SETEMBRO DE 2022.

No dia 24 de setembro de 2022, às 11 horas, na Filial de Campos dos Goytacazes, na Rua Dr. Felipe Ueber nº 423, Parque Califórnia, Campos dos Goytacazes, Rio de Janeiro-RJ, reuniram-se em Assembleia Geral Extraordinária os associados do AFNE.

Como Presidente da Assembleia, foi escolhida a Sra. Claudia Marta Pessanha de Souza; e como Secretário da Assembleia o Sr. Jorge Luiz Barbosa Júnior.

ORDEM DO DIA:

1. Eleição dos membros da Diretoria (art. 27, "b" do Estatuto Social);
2. Eleição do Conselho Fiscal (art. 27, "b" do Estatuto Social).

DELIBERAÇÃO E TÓPICOS AVALIADOS:

Dando início à Ordem do Dia, a Sra. Presidente da Assembleia esclareceu aos presentes que o mandato dos membros da Diretoria encerrariam na data de hoje, 24/09/2022 conforme atas de eleição apresentadas e lidas aos presentes. Necessária, portanto a eleição da Diretoria conforme alínea "b" do art. 27 do Estatuto Social da AFNE.

Aos associados foi perguntando se alguém se candidaria a algum dos cargos da Diretoria, tendo sido apresentada as candidaturas para reeleição dos cargos da Diretoria, com a seguinte composição:

Diretor Presidente: **CLAUDIA MARTA PESSANHA DE SOUZA**, brasileira, divorciada, gestora administrativa, portadora do RG nº 1104266-5, expedida pelo DETRAN/RJ e inscrita no CPF sob o nº 044.970.797-08, residente e domiciliada a Rua Alvaro de Barros, nº 77, Torre Clube, Campos dos Goytacazes, Rio de Janeiro-RJ.

Diretor Vice Presidente: **LUCAS SILVA SARTORI**, brasileiro, solteiro, Gestor de Projetos, portador do RG nº 22.160.160-0, inscrito no CPF sob o nº 219.613.998-06, com endereço na Rua Vigário Albermaz, nº 845, Apto. 121, Vila Gumercindo – São Paulo/SP – CEP: 04134-021

Filial
Rua Doutor Felipe Uebe, 423
Parque Califórnia
Campo dos Goytacazes - RJ

Matriz
Alameda Santos, 2313
Edifício Jorge Azem
(2º, 3º e 6º andares)
Cerqueira César
São Paulo - SP

Filial
Avenida Marechal Câmara, 160
Sala 1433
Centro
Rio de Janeiro - RJ

Diretor Financeiro: **RAFAELA MOREIRA AFFONSO**, brasileira, casada, Gestora de Projetos, portador do RG nº 020.665.198-6, expedido pelo Detran e inscrito no CPF sob o nº 109.342.647-08, residente e domiciliado a Rua Carlos Simões 131, Cascatinha, Petrópolis, Rio de Janeiro-RJ.

Diretor Administrativo: **JOÃO ROBERTO PEREIRA DAS NEVES**, brasileiro, divorciado, contador, portador do RG nº 3189.398-5, expedido pelo IFP/RJ e inscrito no CPF sob o nº 398.143.947-34, residente e domiciliado a Rua Noêmia de Barros Fernandes, nº 56, Parque Maciel, Campos dos Goytacazes, Rio de Janeiro-RJ.

Colocada em votação, foi aprovada por unanimidade dos presentes a reeleição dos membros da Diretoria na composição apresentada, sem nenhuma ressalva ou restrição, todos com mandato até **24 de setembro de 2026**. Os eleitos declararam que não possuem qualquer impedimento para assumirem os cargos.

Assim, o quadro da Diretoria da AFNE previsto no art. 34 do Estatuto Social passou a ter a seguinte composição:

Cargo	Nome	Mandato
Diretor Presidente	Claudia Marta Pessanha de Souza	24/09/2026
Diretor Vice Presidente	Lucas Silva Sartori	24/09/2026
Diretor Administrativo	João Roberto Pereira das Neves	24/09/2026
Diretor Financeiro	Rafaela Moreira Affonso	24/09/2026

Passou-se então ao item 2 da ordem do dia para eleição do Conselho Fiscal, conforme alínea "b" do art. 27 do Estatuto Social da AFNE, considerando que o mandato de todos os membros se encerra na data de hoje, 24 de setembro de 2022.

Se apresentaram para candidatura os associados conforme composição abaixo do Conselho Fiscal:

Presidente do Conselho Fiscal: Sra. **ADRIANA LOPES MACHADO COSTA**, brasileira, casada, administradora, CPF: 076.804.348-50, RG: 10787900_9 DETRAN/RJ com endereço a Rua cordeiro, 28 Vilar dos Teles, São João Meriti- Rio de Janeiro.

Vice-Presidente do Conselho Fiscal: **SERGIO PESSANHA VIANA**, brasileiro, solteiro, Comerciante, CPF nº 756.235.017-53, RG nº 07156157-5 DETRAN/RJ, com endereço na Rua Jasmim 23 parque bela vista Campos dos Goytacazes - Rio de Janeiro.

Secretária: **ANA PAULA DE SOUZA AMARAL**, brasileira, casada, administradora, CPF nº 06.233.547-30, RG nº 12.482105-9 DETRAN/RJ, com endereço na Rua Professor Castro, Nº 70 Parque Julião Nogueira - Campos Dos Goytacases - Rio de Janeiro

Suplente: **FABIANA COUTO CARVALHO**, brasileira, casada, administradora, CPF nº 084.35.557-60, RG nº 12.098.266-5, com endereço na alameda um, lote 161 quadra 08 - Aldeia da Prata- Itaboraí - Rio de Janeiro.

Suplente: **VITOR DE BRITO PEREIRA**, brasileiro, solteiro, Auxiliar Administrativo, CPF nº 141.413.947-00, RG nº 27.180.239-9, com endereço Rua Carlos Lacerda n 108 - Marechal - Rio de Janeiro.

Colocada em votação, foi aprovada por unanimidade dos presentes a reeleição dos membros do Conselho Fiscal da AFNE sem nenhuma ressalva ou restrição, todos com mandato até **24 de setembro de 2026**, tendo sido estabelecida a seguinte composição para o **Conselho Fiscal**:

Handwritten signature
R.T.D.P.I.

Nome	Profissão	Cargo	Mandato
Adriana Lopes Machado Costa	Administradora	Presidente do Conselho Fiscal	24/09/2026
Sergio Pessanha Viana	Comerciante	Vice-Presidente	24/09/2026
Ana Paula de Souza Amaral	Administradora	Secretário	24/09/2026
Fabiana Couto Carvalho	Administradora	Suplente	24/09/2026
Vitor de Brito Pereira	Analista Financeiro	Suplente	24/09/2026

E, nada mais havendo a tratar, foi dada por encerrada a Assembleia Geral Extraordinária, da qual, para constar, foi lavrada a presente Ata que, após lida e aprovada será assinada pela Presidente e Secretário da Assembleia.

Rio de Janeiro, 24 de setembro de 2022.

Claudia Marta P. de Souza

Claudia Marta Pessanha de Souza
Presidente da Assembleia

Jorge Luiz Barbosa Júnior
Jorge Luiz Barbosa Júnior
Secretário

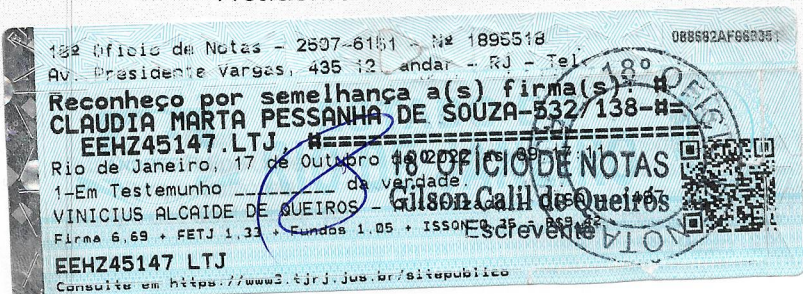

Filial
Avenida Marechal Câmara, 160
Sala 1433
Centro
Rio de Janeiro - RJ

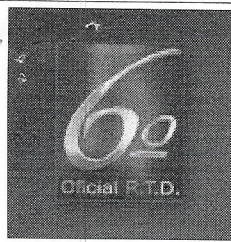

6º Oficial de Registro de Títulos e Documentos e Civil de Pessoa Jurídica da Comarca de São Paulo

Oficial: Radislau Lamotta

Rua Benjamin Constant, 152 - Centro

Tel.: (XX11) 3107-0031 - (XX11) 3106-3142 - Email: 6rtd@6rtd.com.br - Site: www.6rtd.com.br

REGISTRO CIVIL DE PESSOA JURÍDICA

Nº 189.046 de 11/11/2022

Certifico e dou fé que o documento em papel, contendo **11 (onze) páginas**, foi apresentado em 21/10/2022, protocolado sob nº 211.154, tendo sido registrado eletronicamente sob nº **189.046** e averbado no registro nº 187.198 de 09/05/2022 no Livro de Registro A deste 6º Oficial de Registro Civil de Pessoas Jurídicas da Comarca de São Paulo, na presente data.

Denominação

ASSOCIACAO FILANTROPICA NOVA ESPERANCA - AFNE

CNPJ nº 06.058.863/0001-04

Natureza:

ATA

São Paulo, 11 de novembro de 2022

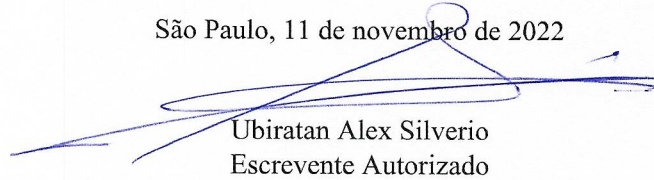

Ubiratan Alex Silverio
Escrevente Autorizado

Este certificado é parte **integrante e inseparável** do registro do documento acima descrito.

Emolumentos	Estado	Secretaria da Fazenda	Registro Civil	Tribunal de Justiça
R\$ 93,86	R\$ 26,73	R\$ 18,32	R\$ 4,97	R\$ 6,42
Ministério Público	ISS	Condução	Outras Despesas	Total
R\$ 4,53	R\$ 1,96	R\$ 0,00	R\$ 0,00	R\$ 156,79



Para verificar o conteúdo integral do documento, acesse o site: servicos.cdtsps.com.br/validarregistro e informe a chave abaixo ou utilize um leitor de qr code.

00201062175720196

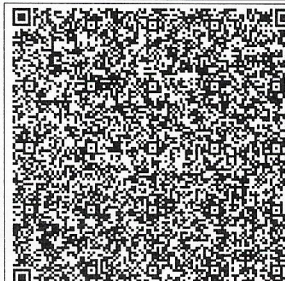

Para conferir a procedência deste documento efetue a leitura do QR Code impresso ou acesse o endereço eletrônico:

<https://selodigital.tjsp.jus.br>

Selo Digital
1136544PJAC000045775EF22L