



# 6º Oficial de Registro de Títulos e Documentos e Civil de Pessoa Jurídica da Comarca de São Paulo

Oficial: Radislau Lamotta

Rua Benjamin Constant, 152 - Centro

Tel.: (XX11) 3107-0031 - (XX11) 3106-3142 - Email: 6rtd@6rtd.com.br - Site: www.6rtd.com.br

## REGISTRO CIVIL DE PESSOA JURÍDICA

### Nº 189.046 de 11/11/2022

**Certifico e dou fé** que o documento em papel, contendo **11 (onze) páginas**, foi apresentado em 21/10/2022, protocolado sob nº 211.154, tendo sido registrado eletronicamente sob nº **189.046** e averbado no registro nº 187.198 de 09/05/2022 no Livro de Registro A deste 6º Oficial de Registro Civil de Pessoas Jurídicas da Comarca de São Paulo, na presente data.

#### Denominação

**ASSOCIACAO FILANTROPICA NOVA ESPERANCA - AFNE**

**CNPJ nº 06.058.863/0001-04**

#### Natureza:

ATA

São Paulo, 11 de novembro de 2022

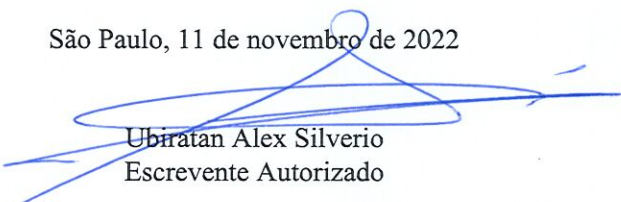
  
Ubiratan Alex Silverio  
Escrevente Autorizado

Este certificado é parte **integrante e inseparável** do registro do documento acima descrito.

Emolumentos	Estado	Secretaria da Fazenda	Registro Civil	Tribunal de Justiça
R\$ 93,86	R\$ 26,73	R\$ 18,32	R\$ 4,97	R\$ 6,42
Ministério Público	ISS	Condução	Outras Despesas	Total
R\$ 4,53	R\$ 1,96	R\$ 0,00	R\$ 0,00	R\$ 156,79



Para verificar o conteúdo integral do documento, acesse o site: [servicos.cdtsp.com.br/validarregistro](https://servicos.cdtsp.com.br/validarregistro) e informe a chave abaixo ou utilize um leitor de qrcode.

**00201062175720196**

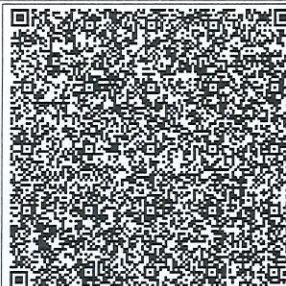

Para conferir a procedência deste documento efetue a leitura do QR Code impresso ou acesse o endereço eletrônico:

<https://selodigital.tjsp.jus.br>

Selo Digital

**1136544PJAC000045775EF22L**

**EDITAL DE CONVOCAÇÃO DE ASSEMBLEIA GERAL EXTRAORDINÁRIA DA ASSOCIAÇÃO  
FILANTRÓPICA NOVA ESPERANÇA – AFNE**

A Diretora Presente da **ASSOCIAÇÃO FILANTRÓPICA NOVA ESPERANÇA – AFNE**, convoca todos os associados para Assembleia Geral da **AFNE** a ser realizada na Filial de Campos dos Goytacazes, na Rua Dr. Felipe Ueber nº 423, Parque Califórnia, Campos dos Goytacazes, Rio de Janeiro-RJ, no dia 24 de setembro de 2022, às 11:00 horas, para deliberar sobre a seguinte pauta:

1. Eleição dos membros da Diretoria (art. 27, "b" do Estatuto Social);
2. Eleição do Conselho Fiscal (art. 27, "b" do Estatuto Social).

Rio de Janeiro, 16 de setembro de 2022.

*Claudia Marta P. de Souza*

Claudia Marta Pessanha de Souza

Diretora Presidente

*David*  
R.T.D.P.I.

**Filial**  
Rua Doutor Felipe Uebe, 423  
Parque Califórnia  
Campo dos Goytacazes - RJ

**Matriz**  
Alameda Santos, 2313  
Edifício Jorge Azem  
(2º, 3º e 6º andares)  
Cerqueira César  
São Paulo - SP

**Filial**  
Avenida Marechal Câmara, 160  
Sala 1433  
Centro  
Rio de Janeiro - RJ

*[Handwritten signatures and initials in blue ink, including a large signature on the left and several smaller ones on the right, some with circular stamps.]*

**ASSEMBLEIA GERAL EXTRAORDINÁRIA DE 24 DE SETEMBRO DE 2022.**

No dia 24 de setembro de 2022, às 11 horas, na Filial de Campos dos Goytacazes, na Rua Dr. Felipe Ueber nº 423, Parque Califórnia, Campos dos Goytacazes, Rio de Janeiro-RJ, reuniram-se em Assembleia Geral Extraordinária os associados do AFNE.

Como Presidente da Assembleia, foi escolhida a Sra. Claudia Marta Pessanha de Souza; e como Secretário da Assembleia o Sr. Jorge Luiz Barbosa Júnior.

**ORDEM DO DIA:**

1. Eleição dos membros da Diretoria (art. 27, "b" do Estatuto Social);
2. Eleição do Conselho Fiscal (art. 27, "b" do Estatuto Social).

*Assinatura*  
P.T.D.P.J.

**DELIBERAÇÃO E TÓPICOS AVALIADOS:**

Dando início à Ordem do Dia, a Sra. Presidente da Assembleia esclareceu aos presentes que o mandato dos membros da Diretoria encerrariam na data de hoje, 24/09/2022 conforme atas de eleição apresentadas e lidas aos presentes. Necessária, portanto a eleição da Diretoria conforme alínea "b" do art. 27 do Estatuto Social da AFNE.

Aos associados foi perguntando se alguém se candidaria a algum dos cargos da Diretoria, tendo sido apresentada as candidaturas para reeleição dos cargos da Diretoria, com a seguinte composição:

Diretor Presidente: **CLAUDIA MARTA PESSANHA DE SOUZA**, brasileira, divorciada, gestora administrativa, portadora do RG nº 1104266-5, expedida pelo DETRAN/RJ e inscrita no CPF sob o nº 044.970.797-08, residente e domiciliada a Rua Alvaro de Barros, nº 77, Torre Clube, Campos dos Goytacazes, Rio de Janeiro-RJ.

Diretor Vice Presidente: **LUCAS SILVA SARTORI**, brasileiro, solteiro, Gestor de Projetos, portador do RG nº 22.160.160-0, inscrito no CPF sob o nº 219.613.998-06, com endereço na Rua Vigário Albernaz, nº 845, Apto. 121, Vila Gumercindo – São Paulo/SP – CEP: 04134-021

**Filial**  
Rua Doutor Felipe Uebe, 423  
Parque Califórnia  
Campo dos Goytacazes - RJ

**Matriz**  
Alameda Santos, 2313  
Edifício Jorge Azem  
(2º, 3º e 6º andares)  
Cerqueira César  
São Paulo - SP

**Filial**  
Avenida Marechal Câmara, 160  
Sala 1433  
Centro  
Rio de Janeiro - RJ

*Assinaturas manuscritas em azul*

Diretor Financeiro: **RAFAELA MOREIRA AFFONSO**, brasileira, casada, Gestora de Projetos, portador do RG nº 020.665.198-6, expedido pelo Detran e inscrito no CPF sob o nº 109.342.647-08, residente e domiciliado a Rua Carlos Simões 131, Cascatinha, Petrópolis, Rio de Janeiro-RJ.

Diretor Administrativo: **JOÃO ROBERTO PEREIRA DAS NEVES**, brasileiro, divorciado, contador, portador do RG nº 3189.398-5, expedido pelo IFP/RJ e inscrito no CPF sob o nº 398.143.947-34, residente e domiciliado a Rua Noêmia de Barros Fernandes, nº 56, Parque Maciel, Campos dos Goytacazes, Rio de Janeiro-RJ.

Colocada em votação, foi aprovada por unanimidade dos presentes a reeleição dos membros da Diretoria na composição apresentada, sem nenhuma ressalva ou restrição, todos com mandato até **24 de setembro de 2026**. Os eleitos declararam que não possuem qualquer impedimento para assumirem os cargos.

Assim, o quadro da Diretoria da AFNE previsto no art. 34 do Estatuto Social passou a ter a seguinte composição:

Cargo	Nome	Mandato
Diretor Presidente	Claudia Marta Pessanha de Souza	24/09/2026
Diretor Vice Presidente	Lucas Silva Sartori	24/09/2026
Diretor Administrativo	João Roberto Pereira das Neves	24/09/2026
Diretor Financeiro	Rafaela Moreira Affonso	24/09/2026

Passou-se então ao item 2 da ordem do dia para eleição do Conselho Fiscal, conforme alínea "b" do art. 27 do Estatuto Social da AFNE, considerando que o mandato de todos os membros se encerra na data de hoje, 24 de setembro de 2022.

Se apresentaram para candidatura os associados conforme composição abaixo do Conselho Fiscal:

Presidente do Conselho Fiscal: Sra. **ADRIANA LOPES MACHADO COSTA**, brasileira, casada, administradora, CPF: 076.804.348-50, RG: 10787900\_9 DETRAN/RJ com endereço a Rua cordeiro, 28 Vilar dos Teles, São João Meriti- Rio de Janeiro.

Vice-Presidente do Conselho Fiscal: **SERGIO PESSANHA VIANA**, brasileiro, solteiro, Comerciante, CPF nº 756.235.017-53, RG nº 07156157-5 DETRAN/RJ, com endereço na Rua Jasmim 23 parque bela vista Campos dos Goytacazes - Rio de Janeiro.

Secretária: **ANA PAULA DE SOUZA AMARAL**, brasileira, casada, administradora, CPF nº 06.233.547-30, RG nº 12.482105-9 DETRAN/RJ, com endereço na Rua Professor Castro, Nº 70 Parque Julião Nogueira - Campos Dos Goytacases - Rio de Janeiro

Suplente: **FABIANA COUTO CARVALHO**, brasileira, casada, administradora, CPF nº 084.35.557-60, RG nº 12.098.266-5, com endereço na alameda um, lote 161 quadra 08 - Aldeia da Prata- Itaboraí - Rio de Janeiro.

Suplente: **VITOR DE BRITO PEREIRA**, brasileiro, solteiro, Auxiliar Administrativo, CPF nº 141.413.947-00, RG nº 27.180.239-9, com endereço Rua Carlos Lacerda n 108 - Mare- Rio de Janeiro.

Colocada em votação, foi aprovada por unanimidade dos presentes a reeleição dos membros do Conselho Fiscal da AFNE sem nenhuma ressalva ou restrição, todos com mandato até **24 de setembro de 2026**, tendo sido estabelecida a seguinte composição para o **Conselho Fiscal**:

Nome	Profissão	Cargo	Mandato
Adriana Lopes Machado Costa	Administradora	Presidente do Conselho Fiscal	24/09/2026
Sergio Pessanha Viana	Comerciante	Vice-Presidente	24/09/2026
Ana Paula de Souza Amaral	Administradora	Secretário	24/09/2026
Fabiana Couto Carvalho	Administradora	Suplente	24/09/2026
Vitor de Brito Pereira	Analista Financeiro	Suplente	24/09/2026

E, nada mais havendo a tratar, foi dada por encerrada a Assembleia Geral Extraordinária, da qual, para constar, foi lavrada a presente Ata que, após lida e aprovada será assinada pela Presidente e Secretário da Assembleia.

Rio de Janeiro, 24 de setembro de 2022.

*Claudia Marta P. de Souza*

**Claudia Marta Pessanha de Souza**  
Presidente da Assembleia

*Jorge Luiz Barbosa Júnior*  
**Jorge Luiz Barbosa Júnior**  
Secretário

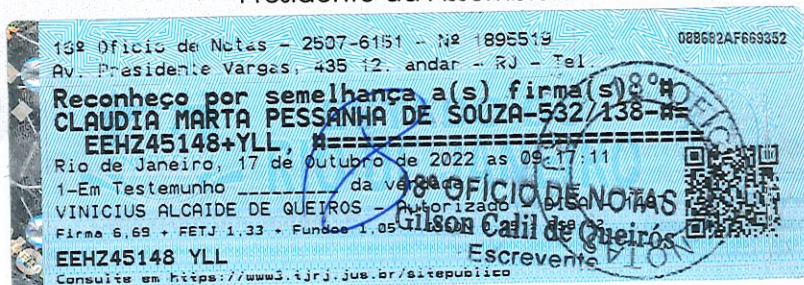

Filial  
Avenida Marechal Câmara, 160  
Sala 1433  
Centro  
Rio de Janeiro - RJ

**LISTA DE PRESENÇA**

**ASSEMBLEIA GERAL EXTRAORDINÁRIA - 24 de setembro de 2022.**

Associados Efetivos	Assinatura
Adriana Lopes Machado Costa	<i>Adriana Lopes</i>
Ana Paula de Souza Amaral	<i>Ana Paula de Souza Amaral</i>
Barbara Soares Valente	<i>Barbara Soares Valente</i>
Claudia Machado Pettersem Teixeira	<i>Claudia Machado Pettersem</i>
Claudia Marta Pessanha de Sousa	<i>Claudia Marta Pessanha de Sousa</i>
Cleber da Conceição Plaza	<i>Cleber da Conceição Plaza</i>
Edson Nogueira da Silva	<i>Edson Nogueira da Silva</i>
Eduardo Cássio Fernandes	<i>Eduardo Cássio Fernandes</i>
Eveline Kikunaga	<i>Eveline Kikunaga</i>
Fabiana Couto Carvalho	<i>Fabiana Couto Carvalho</i>
Fabio Chancaio Correia	<i>Fabio Chancaio Correia</i>
João Roberto P. Das Neves	<i>João Roberto P. Das Neves</i>
Jorge Luiz Barbosa Júnior	<i>Jorge Luiz Barbosa Júnior</i>
Lucas Silva Sartori	<i>Lucas Silva Sartori</i>
Luiza Pessanha Machado	<i>Luiza Pessanha Machado</i>
Marcelo Ferreira Pinto	<i>Marcelo Ferreira Pinto</i>
Nathalia Matoso de Vasconcelos	<i>Nathalia Matoso de Vasconcelos</i>
Rafaela Moreira Affonso	<i>Rafaela Moreira Affonso</i>
Renan de Matteo Sartori	<i>Renan de Matteo Sartori</i>
Roberto Andrade Simões	<i>Roberto Andrade Simões</i>
Roger Aires de Paula	<i>Roger Aires de Paula</i>
Sergio Pessanha Viana	<i>Sergio Pessanha Viana</i>
Vitor de Brito Pereira	<i>Vitor de Brito Pereira</i>

*Claudia Marta P. de Souza*  
**Claudia Marta Pessanha de Souza**  
Presidente da Assembleia

*Jorge Luiz Barbosa Junior*  
**Jorge Luiz Barbosa Junior**  
Secretário

**Filial**  
Rua Doutor Felipe Uebe, 423  
Parque Califórnia  
Campo dos Goytacazes - RJ

**Matriz**  
Alameda Santos, 2313  
Edifício Jorge Azem  
(2º, 3º e 6º andares)  
Cerqueira César  
São Paulo - SP

**Filial**  
Avenida Marechal Câmara, 160  
Sala 1433  
Centro  
Rio de Janeiro - RJ



## CONSELHO REGIONAL DE EDUCAÇÃO FÍSICA DA 4ª REGIÃO

Rua Libero Badaró, 377, 3º andar, Centro, CEP 01009-000, São Paulo/SP

(11) 3292-1700 - crefsp@crefsp.gov.br - www.crefsp.gov.br

Sistema CONFEF/CREFs



*Assinatura*  
R.T.D.P.J.

### CERTIFICADO DE REGISTRO DE PESSOA JURÍDICA

Válido até: 31/03/2024

O Conselho Regional de Educação Física da 4ª Região - CREF4/SP, certifica que o estabelecimento abaixo descrito encontra-se devidamente registrado sob o nº 018523-P.J/SP nos termos das Leis Federais nº 9696/98 e nº 6839/80, conforme Resoluções CONFEF nº 21/2000 e nº 257/2013.

Estabelecimento: ASSOCIACAO FILANTROPICA NOVA ESPERANCA

CNPJ: 06.058.863/0001-04

Endereço: ALAMEDA SANTOS, 2315 - , CONJ 31 E VG - CERQUEIRA CÉSAR - SÃO PAULO - SP

Responsável Técnico: ALESSANDRO ROVIGATTI DO PRADO - CREF 100826-G/SP

São Paulo, 04/08/2022.

NELSON LEME DA SILVA JUNIOR

Presidente

CREF 000200-G/SP



# CERTIDÃO DE REGULARIDADE



Nome do Estabelecimento:	ASSOC FILANT NOVA ESPERANÇA		Reg Nº:	87994
Razão Social:	ASSOC FILANT NOVA ESPERANÇA		CNPJ:	06058863000104
Endereço:	AL SANTOS 2315 CJ 31 E VG CERQUEIRA CESAR			
Município:	SAO PAULO - SP	Ramo de Atividade:	ESCRITORIO ADMINISTRATIVO	
Horário de Funcionamento do Estabelecimento:	Rotina: (Seg - Ter - Qua - Qui - Sex) Das 08:00h às 17:00			
Responsável Técnico				
	Dra. CLAUDIA CRISTINA SANTOS SOARES	FARMACÊUTICO	CRF:	110839
Horário de Assistência:	Rotina: ()			

*Assinatura*  
R.T.D.P.I.

ESTA CERTIDÃO DEVE SER AFIXADA EM UM LUGAR BEM VISÍVEL AO PÚBLICO

Certificamos que o estabelecimento a que se refere esta Certidão de Regularidade está inscrito neste Conselho Regional de Farmácia, atendendo o que dispõem os artigos 22, parágrafo único e 24, da Lei nº 3.820/60 e do Título IX da Lei nº 6.360/76. Tratando-se de Farmácia e Drogeria, certificamos que está regularizada em sua atividade durante os horários estabelecidos pelos Farmacêuticos Responsáveis Técnicos.

Essa certidão foi expedida em 16 DE AGOSTO DE 2022

A validade dessa certidão deve ser consultada no portal [www.crfsp.org.br](http://www.crfsp.org.br).

SÃO PAULO, 16 DE AGOSTO DE 2022



Assinatura do Presidente do CRF  
Dr. Marcelo Polacow Bisson  
CRF-SP: 13573

Consulte a validade desta certidão no portal [www.crfsp.org.br](http://www.crfsp.org.br).

*Assinatura*  
R.T.D.P.J.

## CERTIFICADO DE RESPONSABILIDADE TÉCNICA - CRT

(Resolução COFEN nº 509 de 15 de março de 2016)

Validade: De 14/03/2022 à 14/03/2023

O COREN-SP expede o presente documento, designando como Responsável Técnico pelas atividades na área da Enfermagem:

Nome da Enfermeira: DRA ELISANGELA DE SOUZA DOS SANTOS COREN-SP nº: 214776  
Horário: 2ª a 6ª - 08h00 às 17h00 Carga Horária: 40h00min/Sem  
Instituição Contratante: ASSOCIACAO FILANTROPICA NOVA ESPERANCA  
Endereço: ALAMEDA SANTOS 2315 CONJUNTO 31 Bairro: CERQUEIRA CESAR  
CEP: 01419100 Cidade: SAO PAULO Estado: SP  
Local de Atuação: ASSOCIACAO FILANTROPICA NOVA ESPERANCA  
Endereço: ALAMEDA SANTOS 2315 CONJUNTO 31 Bairro: CERQUEIRA CESAR  
CEP: 01419100 Cidade: SAO PAULO Estado: SP  
Anotação: 112146 Data: 14/03/2022 Livro: 277 Folha: 182  
Identificação Nº: 45156/45156/115311

São Paulo, 14 de março de 2022

*James Francisco*  
\_\_\_\_\_  
JAMES FRANCISCO PEDRO DOS SANTOS  
COREN-SP 85.543  
Presidente

Para sua segurança, esse documento possui mecanismos para validação de autenticidade. Para confirmar a veracidade dessas informações, acesse:  
<http://autenticidade-documentos-rt-re.coren-sp.gov.br> e utilize o código de acesso: FEBDD0CF44 e a data do documento: 14/03/2022  
Código de segurança: 3764313736393337646237323563373934353836393866613464303664316663



# CREMESP



## CERTIFICADO DE REGULARIDADE DE INSCRIÇÃO DE PESSOA JURÍDICA

Inscrito sob CRM nº  
1007935

CNPJ nº  
06.058 863/0001-04

Inscrição  
08/07/2022

Validade  
31/07/2023

Razão Social

ASSOC FILANTROPICA NOVA ESPERANCA - AFNE

Nome Fantasia

ASSOC FILANTROPICA NOVA ESPERANCA - AFNE

Endereço

AL SANTOS 2315 CJ 31 E VG - CERQUEIRA CESAR

Município/UF

SAO PAULO

CEP

01419101

Responsável Técnico

ANTONIO RODRIGUES BRAGA NETO - CRM nº 231339

Classificação

ADMINISTRACAO DE SERVICOS MEDICOS

Este certificado atesta a **REGULARIDADE** da Inscrição do estabelecimento acima neste Conselho Regional de Medicina, em cumprimento à Lei nº 6.839 de 30/10/1980 e às Resoluções CFM nº 997 de 23/05/1980 e 1.980 de 11/07/2011. Ressalvada a ocorrência de alteração nos dados acima, este certificado é **válido até 31/07/2023**. Este certificado deverá ser afixado em local visível ao público e acessível à fiscalização.



Emitido através do site <http://www.cremesp.org.br> em 03/08/2022 às 14:51:36  
A autenticidade deste Certificado poderá ser verificada no endereço:  
<https://www.cremesp.org.br/?siteAcao=ServicosEmpresasConsultaCertificado>



CONSELHO REGIONAL DE ADMINISTRAÇÃO DE SÃO PAULO  
A SERVIÇO DA ADMINISTRAÇÃO

## CERTIDÃO DE REGULARIDADE EMPRESA

O CONSELHO REGIONAL DE ADMINISTRAÇÃO DE SÃO PAULO CERTIFICA que empresa identificada no presente documento encontra-se em situação REGULAR neste Regional.

<b>Razão Social:</b> ASSOCIAÇÃO FILANTROPICA NOVA ESPERANÇA	
<b>CNPJ:</b> 06.058.863/0001-04	
<b>Registro PRINCIPAL-CRA/SP:</b> 023791	
<b>Endereço:</b> AL SANTOS, Nº 2315 - CONJ 31 E VG - CERQUEIRA CESAR - SÃO PAULO - SP - CEP: 01419101	
<b>Responsável(eis) Técnico(s)</b>	<b>Registro(s)</b>
MAURÍCIO ESSVEIN FOGAÇA	152687

A presente certidão não quita nem invalida quaisquer débitos ou infrações que, posteriormente, venham a ser apurados contra o titular deste registro.

A falsificação deste documento constitui-se em crime previsto no Código Penal, sujeitando o autor à respectiva ação penal.

**Emissão:** SÃO PAULO, 02 de agosto de 2022.

**Validade:** 31/12/2022, desde que o registro permaneça em situação regular.

Confirme a autenticidade e a regularidade deste documento na página [www.crasp.gov.br/crasp/validacao](http://www.crasp.gov.br/crasp/validacao), mediante número de controle a seguir:

**CONTROLE:** 86a6162f-817c-4d80-bc5d-51d0e09bb304



# CERTIFICADO DE REGISTRO DE EMPRESA - CRE

(Lei nº 6.839, de 30 de outubro de 1980)

Válido até: 08/11/2027

A empresa obteve registro neste Conselho para ASSOCIACAO FILANTROPICA NOVA ESPERANCA localizado(a) à ALAMEDA SANTOS, 2315 CONJUNTO 31 E VG na cidade de SAO PAULO, estado de São Paulo, conforme ato lavrado em 08/11/2022, sob nº COREN-SP 3048/CLA2 às folhas 58 do livro 11 de registro de empresas, estando legalmente habilitada ao exercício de atividades, nos termos da Resolução COFEN 255 de 12 de junho de 2001.

Identificação Nº:  
45156/4007

São Paulo, 8 de novembro de 2022



**JAMES FRANCISCO PEDRO DOS SANTOS**  
COREN-SP 83.543  
Presidente

Para sua segurança, esse documento possui mecanismos para validação de autenticidade. Para confirmar a veracidade dessas informações, acesse:  
<https://autenticidade-documentos-rt-re.coren-sp.gov.br> e utilize o código de acesso: 23FFD50921B e a data do documento: 08/11/2022  
Código de segurança: 613861376237333064646163665313136353331343739666393061636264393734

  
R.T.D.P.J.



# 6º Oficial de Registro de Títulos e Documentos e Civil de Pessoa Jurídica da Comarca de São Paulo

Oficial: Radislau Lamotta

Rua Benjamin Constant, 152 - Centro

Tel.: (XX11) 3107-0031 - (XX11) 3106-3142 - Email: 6rtd@6rtd.com.br - Site: www.6rtd.com.br

## REGISTRO CIVIL DE PESSOA JURÍDICA

### Nº 192.684 de 11/10/2023

Certifico e dou fé que o documento em papel, contendo **19 (dezenove) páginas**, foi apresentado em 09/10/2023, protocolado sob nº 216.129, tendo sido registrado eletronicamente sob nº **192.684** e averbado no registro nº 187.198 de 09/05/2022 no Livro de Registro A deste 6º Oficial de Registro Civil de Pessoas Jurídicas da Comarca de São Paulo, na presente data.

#### Denominação

ASSOCIACAO FILANTROPICA NOVA ESPERANCA-AFNE

CNPJ nº 06.058.863/0001-04

#### Natureza:

ATA

São Paulo, 11 de outubro de 2023

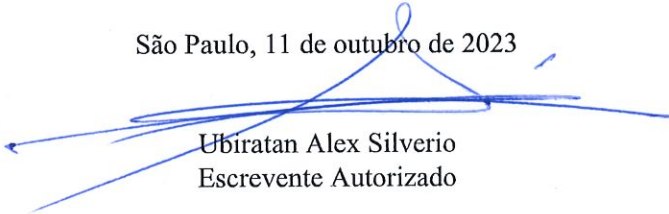
  
Ubiratan Alex Silverio  
Escrevente Autorizado

Este certificado é parte **integrante e inseparável** do registro do documento acima descrito.

Emolumentos	Estado	Secretaria da Fazenda	Registro Civil	Tribunal de Justiça
R\$ 153,59	R\$ 43,79	R\$ 29,90	R\$ 8,10	R\$ 10,48
Ministério Público	ISS	Condução	Outras Despesas	Total
R\$ 7,40	R\$ 3,21	R\$ 0,00	R\$ 0,00	R\$ 256,47



Para verificar o conteúdo integral do documento, acesse o site: [servicos.cdtsp.com.br/validarregistro](https://servicos.cdtsp.com.br/validarregistro) e informe a chave abaixo ou utilize um leitor de qr code.

00211244844363056



Para conferir a procedência deste documento efetue a leitura do QR Code impresso ou acesse o endereço eletrônico:

<https://selodigital.tjsp.jus.br>

Selo Digital  
1136544PJBB000041573CA236

AO OFICIAL DE REGISTRO CIVIL DE PESSOA JURÍDICA DA COMARCA DA CAPITAL - SP

Nome da PJ: ASSOCIAÇÃO FILANTROPICA NOVA ESPERANÇA

UF: SP

Cidade: São Paulo

Logradouro: Alameda Santos

Nº: 2315

Complemento: CONJ 31 E VG

CEP: 01419-101

6.º Oficial de Registro de Títulos e Documentos  
e Civil de Pessoa Jurídica  
Rua Benjamin Constant, 152 - São Paulo S.P.  
CEP 01005-000 - Fone 3107.0031 - Fax 3100-3142

TÍTULO  
SEM  
REGISTRO  
Prenotado N.º

Representante Legal:

Nome: LUCAS SILVA SARTORI

RG: 2216060

Nacionalidade: BRASILEIRO

Profissão: ADMINISTRADOR

Estado Civil: SOLTEIRO

E-mail: afneadm@afne.org.br

Telefone: (21) 97188-3402

*Lucas Sartori*  
R.T.D.P.J.

CPF: 219.613.998-06

215030

REQUER a efetivação do ato abaixo indicado, apresentando os dados essenciais à identificação das partes, bem como requer a dispensa da indicação de outros dados não essenciais, nos termos do art. 4º, § 1º, do Provimento CNJ 61/2017:

AVERBAÇÃO dos documentos apresentados junto ao registro primitivo da pessoa jurídica.

CNPJ: 06.058.863/0001-04  
Cartório: 6º Oficial de Registro de Pessoas Jurídicas de São Paulo - SP  
Nº do Registro: 187.198

DECLARA, ainda, que:

- A requerente se enquadra como EPP – empresa de pequeno porte.
- A requerente não se enquadra nem como ME – microempresa nem como EPP – empresa de pequeno porte.

São Paulo, 19 de junho de 2023.

*Lucas Sartori*

Lucas Sartori  
Vice Presidente  
AFNE  
Associação Filantrópica Nova Esperança

**EDITAL DE CONVOCAÇÃO DE ASSEMBLEIA GERAL EXTRAORDINÁRIA DA  
ASSOCIAÇÃO FILANTRÓPICA NOVA ESPERANÇA – AFNE**

A Diretora Presente da **ASSOCIAÇÃO FILANTRÓPICA NOVA ESPERANÇA – AFNE**, convoca os associados para Assembleia Geral da **AFNE** a realizar-se na modalidade presencial, no dia 24 de abril de 2023, às 10h, na filial da AFNE, situada na Avenida Felipe Uebe nº 423, Parque Califórnia, Campos dos Goytacazes/RJ, para deliberar sobre a seguinte pauta:

1. Aplicação de penalidade prevista no art. 11, "c" do Estatuto Social a um associado;
2. Consolidação do quadro de associados efetivos para a Instituição;
3. Eleição para o Conselho de Administração (art. 27, "b" do Estatuto Social);
4. Eleição para o Conselho Fiscal.

  
R. T. D. P. J.

Rio de Janeiro, 17 de abril de 2023.

*Claudia Marta P. de Souza*

Claudia Marta Pessanha de Souza

Diretora Presidente

## **ASSEMBLEIA GERAL EXTRAORDINÁRIA DE 24 DE ABRIL DE 2023**

No dia 24 de abril de 2023, às 10 horas, de maneira presencial, na filial da AFNE, situada na Avenida Felipe Uebe nº 423, Parque Califórnia, Campos dos Goytacazes/RJ, reuniram-se em Assembleia Geral Extraordinária os associados do AFNE.

Como Presidente da Assembleia, foi escolhida a Sra. Claudia Marta Pessanha de Souza; e como Secretário da Assembleia o Sr. Jorge Luiz Barbosa Júnior.

### **ORDEM DO DIA:**

1. Aplicação de penalidade prevista no art. 11, "c" do Estatuto Social a um associado;
2. Consolidação do quadro de associados efetivos para a Instituição;
3. Eleição para o Conselho de Administração (art. 27, "b" do Estatuto Social);
4. Eleição para o Conselho Fiscal.

### **DELIBERAÇÃO E TÓPICOS AVALIADOS:**

Dando início à Ordem do Dia, a Sra. Presidente da Assembleia apresentou aos presentes a proposta de exclusão do quadro associativo da Instituição do membro **FABRICIO PESSANHA QUINTANILHA**, brasileiro, casado, fisioterapeuta, CPF 104.884.667-92, RG 132288F - CREFITO, com endereço na Rua Severino Lessa, Nº 148-Turf Club- Campos Dos Goytacazes que, embora convocado, não compareceu às últimas assembleias e não justificou a sua ausência, de acordo com o artigo 11,

"c" do Estatuto Social.

Passando ao segundo assunto do dia, salientou a Sra. Presidente que, na forma do art. 6º do Estatuto Social da AFNE, a proposta de admissão dos nossos membros foi devidamente aprovada pela Diretoria, necessitando, entretanto, da aprovação por parte dos demais associados da admissão dos seguintes membros como associados efetivos:

**Claudia Machado Pettersen Teixeira, brasileira, solteira, fisioterapeuta, CPF nº 072.735.197-40, RG: 10157377-2 IFP/RJ, com endereço na Rua 13 de maio, 120. Centro, Campos dos Goytacazes-RJ.**

**Marina Almeida Gomes Costa, brasileira, casada, psicóloga, CPF: 098.902.877-14, RG: 0200440899 DETRAN/RJ com endereço a Rua Presidente João Pessoa nº 385, Icaraí, Niterói/Rj.**

**Luíza Almeida Gomes, brasileira, solteira, estudante, RG: 21.353.734-3, CPF: 145.167.407-45, com endereço na Rua Doutor Mário Viana, 359/1607 - Santa Rosa/Niterói- CEP: 24.241-000**

**Laura Emely Machado Costa, Brasileira, casada, técnica de enfermagem, RG: 278646567, CPF: 15764781736, com endereço na Rua doutor Brasil Valério, 69, jardim íris,RJ.**

Colocada em votação, a Assembleia Geral aprovou por unanimidade dos presentes a exclusão do associado e inclusão das novas associadas, com a readequação do quadro associativo da AFNE, que passou a ter a seguinte composição:

<b>Associados Efetivos</b>
Adriana Lopes Machado Costa
Ana Paula de Souza Amaral
Barbara Soares Valente
Claudia Machado Pettersem Teixeira
Claudia Marta Pessanha de Sousa
Cleber da Conceição Plaza
Edson Nogueira da Silva
Eduardo Cássio Fernandes
Eveline Kikunaga
Fabiana Couto Carvalho
Fabio Chancaio Correia
João Roberto P. Das Neves
Jordânia Nogueira Paulo
Jorge Luiz Barbosa Júnior
Leonardo Dutra Lemos
Lucas Silva Sartori
Luiza Pessanha Machado
Marcelo Ferreira Pinto
Marta Lima de Paula
Marina Almeida Gomes Costa
Nathalia Matoso de Vasconcelos
Rafaela Moreira Affonso
Renan de Matteo Sartori
Roberto Andrade Simões
Roger Aires de Paula
Sergio Pessanha Viana
Vitor de Brito Pereira
Luíza Almeida Gomes

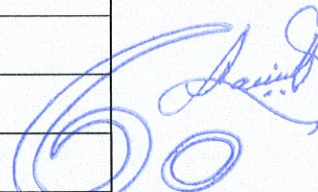
  
R.T.D.P.J.

Laura Emely Machado Costa

Em ato contínuo, passando ao terceiro assunto do dia, foi exposto pela Sra. Presidente que recebeu cartas de renúncia ao cargo de conselheiro de administração da AFNE de parte de seus membros, são eles, Adriana Lopes Machado Costa e Ana Paula de Souza Amaral, eleitas na Ata de 24 de maio de 2022, registrada no 6º Oficial de Registro de Títulos e Documentos e Civil de Pessoa Jurídica da Comarca de São Paulo, sob o nº 187.635, que segue em anexo, para conferência, propondo à Assembleia Geral uma nova eleição para preenchimento das vagas do Conselho de Administração pela renúncia das mesmas e pela exclusão do associado Fabrício Pessanha Quintanilha, a fim de consolidar a sua composição.

Sanadas as dúvidas e colocada em votação, a Assembleia Geral decidiu por realizar imediatamente uma nova eleição para o Conselho de Administração da AFNE, para preenchimento dos mandatos que se iniciarão nesta data e terão prazo de vigência até 26 de julho de 2025.

Ato contínuo, foram propostas as seguintes candidaturas para o Conselho de Administração:

**Claudia Machado Pettersem Teixeira**

RG: 10157377-2 IFP/RJ

CPF nº072.735.197-40

Profissão: Fisioterapeuta

Estado Civil: Solteira

Endereço: Rua 13 de maio, 120. Centro, Campos dos Goytacazes-

RJ

**Cleber da Conceição Plaza**

RG: 27180239-9

CPF: 14141394700

Estado Civil: casado

Profissão: Administrador

Endereço: Rua Manoel Teixeira Nascimento nº 15, Santa Cruz, Rio de Janeiro/RJ.

  
**R.T.D.P.J.**

**Marcelo Ferreira Pinto**

RG: 12113034-8.

CPF: 09113613758

Estado civil: Divorciado

Profissão: Administrador

Endereço: Rua José Bonifácio, nº 708, apto 904, Todos os Santos-RJ.

Colocada em votação, foi aprovada por unanimidade dos presentes a eleição dos membros do Conselho de Administração da AFNE e os eleitos declararam que não possuem qualquer impedimento para assumir os cargos.

Assim, após a recomposição, o quadro do Conselho de Administração da AFNE previsto no art. 28 do Estatuto Social passou a ter a seguinte composição, todos com mandato até 26/07/2025:

<b>Cargo</b>	<b>Nome</b>
<b>Presidente do Conselho</b>	<b>Jorge Luiz Barbosa Junior</b>
<b>Vice Presidente do Conselho</b>	<b>Fabio Chancaio Correia</b>
<b>Representante do poder público</b>	Eveline Kikinaga
	Roger Aires de Paula

	Eduardo Cássio Fernandes
 R.T.D.P.J.	Jorge Luiz Barbosa Junior
	Roberto Andrade Simões
	Nathalia Matoso de Vasconcelos
	Renan Matteo de Sartori
	Fabio Chancaio Correia
	Barbara Soares Valente
	Cleber da Conceição Plaza
Membros da sociedade civil, de notória capacidade profissional e reconhecida idoneidade moral	
Eleitos pelos demais integrantes do Conselho de Administração, dentre pessoas de notória capacidade profissional e reconhecida idoneidade moral	Edson Nogueira da Silva
	Marcelo Ferreira Pinto
Eleitos pelos empregados da entidade e/ou servidores colocados à disposição	Claudia Machado Pettersem Teixeira
	Luiza Pessanha Machado

Passando ao ultimo ponto da pauta do dia, a Presidente apresentou a renúncia dos membros do Conselho Fiscal, Vitor de Brito Pereira, e Adriana Lopes Machado Costa, ambos eleitos para o Conselho Fiscal na Ata de 24 de setembro de 2022, registrada no 6º Oficial de Registro de Títulos e Documentos e Civil de Pessoa Juridica da Comarca de São Paulo, sob o nº 189.046, que segue em anexo, para conferência. Assim foi proposto uma nova eleição para o Conselho Fiscal da AFNE para preenchimento dos mandatos que se iniciarão nesta data e terão prazo de vigência até 24 de setembro de 2026.

Ato contínuo, foram propostas as seguintes candidaturas para o Conselho Fiscal:

**Nome: Luíza Almeida Gomes**

RG: 21.353.734-3

CPF nº: 145.167.407-45

Profissão: Estudante

Estado Civil: Solteira

Endereço: Rua Doutor Mário Viana, 359/1607 - Santa Rosa/Niterói



R. T. D. P. J.

**Nome: Laura Emely Machado Costa**

RG: 278646567

CPF nº: 15764781736

Estado Civil: Casada

Profissão: técnica de enfermagem

Endereço: Rua doutor Brasil Valério, 69, jardim íris-Rio de Janeiro.

Colocada em votação, foi aprovada por unanimidade dos presentes a ratificação da eleição dos membros do Conselho Fiscal da AFNE realizada em 24/09/2022, tendo sido estabelecida a seguinte composição para o **Conselho Fiscal**:

Nome	Profissão	Cargo	Mandato
Laura Emely Machado Costa	Técnica de enfermagem	Presidente do Conselho Fiscal	24/09/2022 até 24/09/2026
Sergio Pessanha Viana	Comerciante	Vice-Presidente	24/09/2022 até 24/09/2026
Ana Paula de Souza Amaral	Administradora	Secretário	24/09/2022 até 24/09/2026

E, nada mais havendo a tratar, foi dada por encerrada a Assembleia Geral Extraordinária, da qual, para constar, foi lavrada a presente Ata que, após lida e aprovada será assinada pela Presidente e Secretário da Assembleia.

Rio de Janeiro, 24 de abril de 2023.

*[Handwritten Signature]*  
R.T.D.P.J.

*[Handwritten Signature]*  
**Claudia Marta Pessanha de Souza**  
Presidente da Assembleia

*[Handwritten Signature]*  
**Jorge Luiz Barbosa Junior**  
Secretário



**LISTA DE PRESENÇA**

**ASSEMBLEIA GERAL EXTRAORDINÁRIA – 24 de abril de 2023.**

Nome Completo	Assinatura
Adriana Lopes Machado Costa	<i>Adriana Lopes</i>
Ana Paula de Souza Amaral	<i>Ana Paula de S. Amaral</i>
Claudia Machado Pettersem Teixeira	<i>Cláudia machado Pettersem</i>
Claudia Marta Pessanha de Sousa	<i>claudia marta p. de souza</i>
Cleber da Conceição Plaza	
Edson Nogueira da Silva	
Eduardo Cássio Fernandes	
Eveline Kikunaga	
Fabiana Couto Carvalho	<i>Fabiana Couto Carvalho</i>
Fabio Chancaio Correia	
João Roberto P. Das Neves	
Jorge Luiz Barbosa Júnior	<i>Jorge Luiz Barbosa Jr</i>
Lucas Silva Sartori	<i>Lucas Silva Sartori</i>
Luiza Pessanha Machado	<i>Luiza Pessanha Machado</i>
Marina Almeida Gomes Costa	<i>Marina Almeida Gomes Costa</i>
Marcelo Ferreira Pinto	<i>Marcelo Ferreira Pinto</i>
Nathalia Matoso de Vasconcelos	<i>Nathalia Matoso de Vasconcelos</i>
Rafaela Moreira Affonso	<i>Rafaela Moreira Affonso</i>
Renan de Matteo Sartori	<i>Renan de m. Sartori</i>
Roberto Andrade Simões	<i>Roberto</i>
Sergio Pessanha Viana	<i>Sergio P. Viana</i>
Luíza Almeida Gomes	<i>Luiza Almeida Gomes</i>
Laura Emely Machado Costa	<i>Laura E. M. Costa</i>

*Claudia Marta P. de souza*

**Claudia Marta Pessanha de Souza**  
**Presidente da Assembleia**

*Jorge Luiz Barbosa Jr*

**Jorge Luiz Barbosa Junior**  
**Secretário**

CARTA DE RENÚNCIA

*Adriana*  
R.T.D.P.J.

Eu, Adriana Lopes Machado Costa, brasileira, casada, administradora, portadora do RG nº 10.787.900-9 expedido pelo DETRAN, inscrita no CPF nº 076.804.347-60, venho, por meio do presente e por razões de foro íntimo, informar a minha renúncia de todos os conselhos de Administração e do conselho Fiscal da Associação Filantrópica Nova Esperança-AFNE, dos quais eu já tenha feito parte

Rio de Janeiro, 09 de setembro de 2023.

*Adriana Lopes Machado Costa*  
ADRIANA LOPES MACHADO COSTA



CARTA DE RENÚNCIA

*Ana Paula de Souza Amaral Riscado*  
R.T.D.P.J.

Eu, **Ana Paula de Souza Amaral Riscado**, brasileira, casada, administradora, portadora do RG 12.482.105-9 expedida pelo DETRAN, inscrita no CPF nº 106.233.547-30, venho, por meio do presente e por razões de foro íntimo, informar a minha **renúncia** de todos os Conselhos de Administração da Associação Filantrópica Nova Esperança – AFNE, dos quais eu já tenha feito parte.

Rio de Janeiro, 09 de setembro de 2022.

*Ana Paula de S. Amaral Riscado*

Ana Paula de Souza Amaral Riscado



*Assinatura*  
R.T.D.P.J.

Rio de Janeiro, 09 de março de 2023.

**A Associação Filantrópica Nova Esperança**

**Ref.: CARTA DE RENÚNCIA**

Prezado Senhores,

Eu, Vitor de Brito Pereira, brasileiro, solteiro, Analista Financeiro, CPF nº 141.413.947-00, RG nº 27.180.239-9 DETRAN/RJ, com endereço na Rua Carlos Lacerda – N 108 – Bonsucesso – Rio de Janeiro.

Venho por meio desta e nos termos do Estatuto Social da Associação Filantrópica Nova Esperança, apresento a V. Sa. minha renúncia ao cargo Suplente do Conselho Fiscal.

Contando com a sua compreensão, renovo meus protestos de elevada estima e consideração.

Atenciosamente,

*Vitor de Brito Pereira*

**Vitor de Brito Pereira**





**CREMESP**  
CONSELHO REGIONAL DE MEDICINA DO ESTADO DE SÃO PAULO



## CERTIFICADO DE REGULARIDADE DE INSCRIÇÃO DE PESSOA JURÍDICA

Inscrito sob CRM nº  
1007935

CNPJ nº  
06.058.863/0001-04

Inscrição  
08/07/2022

Validade  
31/07/2024

Razão Social  
ASSOC FILANTROPICA NOVA ESPERANCA - AFNE

Nome Fantasia  
ASSOC FILANTROPICA NOVA ESPERANCA - AFNE

Endereço  
AL SANTOS 2315 CJ 31 E VG - CERQUEIRA CESAR

Município/UF  
SAO PAULO

CEP  
01419101

Responsável Técnico  
ANTONIO RODRIGUES BRAGA NETO - CRM nº 231339

Classificação  
ADMINISTRACAO DE SERVICOS MEDICOS

Este certificado atesta a **REGULARIDADE** da Inscrição do estabelecimento acima neste Conselho Regional de Medicina, em cumprimento à Lei nº 6.839 de 30/10/1980 e às Resoluções CFM nº 997 de 23/05/1980 e 1.980 de 11/07/2011. Ressalvada a ocorrência de alteração nos dados acima, este certificado é **válido até 31/07/2024**. Este certificado deverá ser afixado em local visível ao público e acessível à fiscalização.



0 7 8 3 F 6 F 3 B B 1 2 5 8 7 C 5 F F 9 8 8 8 4 8 2 A 2 2 6 C 7

# CERTIFICADO DE REGISTRO DE EMPRESA - CRE

(Lei nº 6.839, de 30 de outubro de 1980)

Válido até: 08/11/2027

A empresa obteve registro neste Conselho para ASSOCIACAO FILANTROPICA NOVA ESPERANCA localizado(a) à ALAMEDA SANTOS, 2315 CONJUNTO 31 E VG na cidade de SAO PAULO, estado de São Paulo, conforme ato lavrado em 08/11/2022, sob nº COREN-SP 3048/CLA2 às folhas 58 do livro 11 de registro de empresas, estando legalmente habilitada ao exercício de atividades, nos termos da Resolução COFEN 255 de 12 de junho de 2001.

Identificação Nº:  
45156/4007

São Paulo, 8 de novembro de 2022

*James Francisco*

**JAMES FRANCISCO PEDRO DOS SANTOS**  
**COREN-SP 83.543**  
**Presidente**

Para sua segurança, esse documento possui mecanismos para validação de autenticidade. Para confirmar a veracidade dessas informações, acesse:  
<https://autenticidade-documentos-rt-re.coren-sp.gov.br> e utilize o código de acesso: 23FFFD50921B e a data do documento: 08/11/2022  
Código de segurança: 6138613762373330646461636531313635333134373966393061636264393734



# CERTIDÃO DE REGULARIDADE

Nome do Estabelecimento:	ASSOC FILANT NOVA ESPERANÇA	CNPJ:	06058863000104	Reg Nº:	87994
Razão Social:	ASSOC FILANT NOVA ESPERANCA				
Endereço:	AL SANTOS 2315 CJ 31 E VG CERQUEIRA CESAR				
Município:	SAO PAULO - SP	Ramo de Atividade:	ESCRITORIO ADMINISTRATIVO		
Horário de Funcionamento do Estabelecimento:	Rotina: (Seg - Ter - Qua - Qui - Sex) Das 08:00h às 17:00				
<b>Responsável Técnico</b>					
Dra. CLAUDIA CRISTINA SANTOS SOARES	FARMACÊUTICO		CRF:	110839	
Horário de Assistência:	Rotina: ()				

*Assinatura*  
R.T.D.P.J.

ESTA CERTIDÃO DEVE SER AFIXADA EM UM LUGAR BEM VISÍVEL AO PÚBLICO

Certificamos que o estabelecimento a que se refere esta Certidão de Regularidade está inscrito neste Conselho Regional de Farmácia, atendendo o que dispõem os artigos 22, parágrafo único e 24, da Lei nº 3.820/60 e do Título IX da Lei nº 6.360/76. Tratando-se de Farmácia e Drogeria, certificamos que está regularizada em sua atividade durante os horários estabelecidos pelos Farmacêuticos Responsáveis Técnicos.

Essa certidão foi expedida em 16 DE AGOSTO DE 2022

A validade dessa certidão deve ser consultada no portal [www.crfsp.org.br](http://www.crfsp.org.br).

SÃO PAULO, 16 DE AGOSTO DE 2022



*Assinatura*

Assinatura do Presidente do CRF  
Dr. Marcelo Polacow Bisson



**CONSELHO REGIONAL DE ADMINISTRAÇÃO DE SÃO PAULO  
A SERVIÇO DA ADMINISTRAÇÃO**

**CERTIDÃO DE REGULARIDADE EMPRESA**

O CONSELHO REGIONAL DE ADMINISTRAÇÃO DE SÃO PAULO CERTIFICA que empresa identificada no presente documento encontra-se em situação REGULAR neste Regional.

<b>Razão Social:</b> ASSOCIAÇÃO FILANTROPICA NOVA ESPERANÇA	
<b>CNPJ:</b> 06.058.863/0001-04	
<b>Registro PRINCIPAL-CRA/SP:</b> 023791	
<b>Endereço:</b> AL SANTOS, Nº 2315 - CONJ 31 E VG - CERQUEIRA CESAR - SÃO PAULO - SP - CEP: 01419101	
<b>Responsável(eis) Técnico(s)</b>	<b>Registro(s)</b>
MAURÍCIO ESSVEIN FOGAÇA	152687

A presente certidão não quita nem invalida quaisquer débitos ou infrações que, posteriormente, venham a ser apurados contra o titular deste registro.

A falsificação deste documento constitui-se em crime previsto no Código Penal, sujeitando o autor à respectiva ação penal.

**Emissão:** SÃO PAULO, 01 de fevereiro de 2023.

**Validade:** 31/12/2023, desde que o registro permaneça em situação regular.

Confirme a autenticidade e a regularidade deste documento na página [www.crasp.gov.br/crasp/validacao](http://www.crasp.gov.br/crasp/validacao), mediante número de controle a seguir:

CONTROLE: 949d55a0-7964-49f6-b148-28b4d9075b1a





## CONSELHO REGIONAL DE EDUCAÇÃO FÍSICA DA 4ª REGIÃO

Rua Libero Badaró, 377, 3º andar, Centro, CEP 01009-000, São Paulo/SP

(11) 3292-1700 - crefsp@crefsp.gov.br - www.crefsp.gov.br

Sistema CONFEF/CREFS



## CERTIFICADO DE REGISTRO DE PESSOA JURÍDICA

Válido até: 31/03/2024

O Conselho Regional de Educação Física da 4ª Região - CREF4/SP, certifica que o estabelecimento abaixo descrito encontra-se devidamente registrado sob o n° 018523-PJ/SP nos termos das Leis Federais n° 9696/98 e n° 6839/80, conforme Resoluções CONFEF n° 21/2000 e n° 257/2013.

Estabelecimento: ASSOCIACAO FILANTROPICA NOVA ESPERANCA

CNPJ: 06.058.863/0001-04

Endereço: ALAMEDA SANTOS, 2315 -, CONJ 31 E VG - CERQUEIRA CÉSAR - SÃO PAULO - SP

Responsável Técnico: ALESSANDRO ROVIGATTI DO PRADO - CREF 100826-G/SP

São Paulo, 04/08/2022.

  
R.T.D.P.J.

NELSON LEME DA SILVA JUNIOR

Presidente

CREF 000200-G/SP

Código de controle da certidão: 0.9864771739195443

Emitida em: 04/08/2022 às 10:11

A autenticidade desta certidão poderá ser confirmada no site do CREF4/SP  
No endereço [systemacref4.com.br/crefonline/validarcertidao](http://systemacref4.com.br/crefonline/validarcertidao) ou através do QR Code.

